



母校消息

內容：

母校消息 1-3

77 周年校慶日 3-4

認捐牧靈中心聖像及禮儀用品 5-6

2022 年週年大會 7

新委員-凌淑敏自我介紹 8

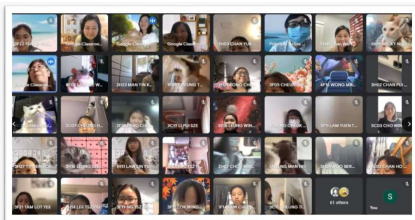

1. 由 2021 年 9 月開學開始，全校學生只可以回校進行半天面授課堂，至 12 月份中四及中六級逐步恢復全天面授課堂。惟疫情反覆，由 2022 年 1 月 24 日開始全面網課，而進行中的中六畢業試亦須取消，改以網上課堂鞏固所學及準備文憑試。網課期間為關顧同學品德培育及成長需要，特別加強全校獎勵計劃的範疇，增加閱讀之星、體能之星、及品德之星，成效良好。2022 年 3 月 14 日至 5 月 2 日為特別假期，延後 21/22 學年最後上課天至 8 月 9 日。為使同學能善度突如其來的假期，學校積極舉辦網上多元化的全方位學習活動，由教師親自舉辦多類型的活動讓同學參與，包括座談分享會、工作坊、學習增潤班、校隊練習、制服團隊集會、生涯規劃小組輔導等，超過 100 項活動讓學生報名參與。

2. 為擴闊學生認知國際議題的視野，下學期將就種族/女權等議題設計教材，然後於班主任課中施教，讓同學認知更多不同的國際議題。此外，為開闊學生眼界，學校特別舉辦網上「師姐零距離」活動，與海外就讀的師姐們進行交流，一方面可以了解海外地方的生活文化、抗疫情況，另一方面亦可了解更多升學資訊。活動分別於 2021 年 12 月 17 日及 2022 年 2 月 5 日進行，中四至中六級同學共有 40 人次出席活動。由身處加拿大、英國、日本、台灣、內地讀書的師姐分享近況，例如外地讀書生活模式、心境轉變、生活如何受 COVID-19 影響，同時由兩位中六同學分享在香港經歷 COVID-19 的生活及學習體驗。



寶血校友會

網址：

<http://resources.pbss.edu.hk/~alumni/>

電話：

2570 4172

聯絡人：

古美華

電郵：

pbssalumni@gmail.com



3. 學校現正進行各項校園發展及建設項目，包括：操場已展開場地重鋪翻新工程；一樓將進行宗教室裝修工程；二樓身心靈走廊已添置傢具設施供學生在舒適環境下進行自主學習及休憩；四樓天台花園、後花園等地方已開展綠化計劃、栽種樹苗、修葺及跟進園藝事宜；六樓多用途活動空間正籌備進行翻新工程。

4. 語文及閱讀推廣組統籌全校科組推動閱讀，各項閱讀數據均有提升。本校更獲香港教育城「e-悅讀學校約章」(2020/21)頒發「積極參與學校獎」，並邀請本校於「學與教博覽 2021」其中一場講座中，分享本校推動閱讀策略。其後，本校接受香港教育城訪問，有關訪問報導已刊登於 2021 年 12 月「教城電子報」EdPost「教學有道」一欄中。

5. 開展校本拔尖計劃 - 「勇闖高峰」，對象為初中尖子，課程以活動學習為主，涵蓋學術、創意、解難、協作及領導等範疇。已舉行的活動包括製作瀘水柱、利用紙箱製作焗爐，焗製麵包及鑽木取火作野外煮食等。此外，舉辦大型的跨學科課程及活動，包括中文科的茶藝體驗課程、非華語跨校領航計劃、英文科每星期三恆常舉行的英語日活動、校本 STEAM 課程及宗教科為配合「耶穌寶血女修會百年誌慶」推行的主題活動，各項活動已順利開展。

6. 在全方位學習活動方面，本學年新推行多元學習課，讓學生多元發展，共有 20 多項活動供全校同學選擇，以發展學生的多元才能，學生須於初中及高中完成體育、藝術、職業及社會服務相關課程三大範疇。同學反應良好，問卷調查中得悉同學及老師均認同多元學習課有助發展個人潛能。透過舉辦學生組織就職典禮，讓全校同學見證學生領袖就職，培育學生的責任與承擔，亦作為學生的楷模。

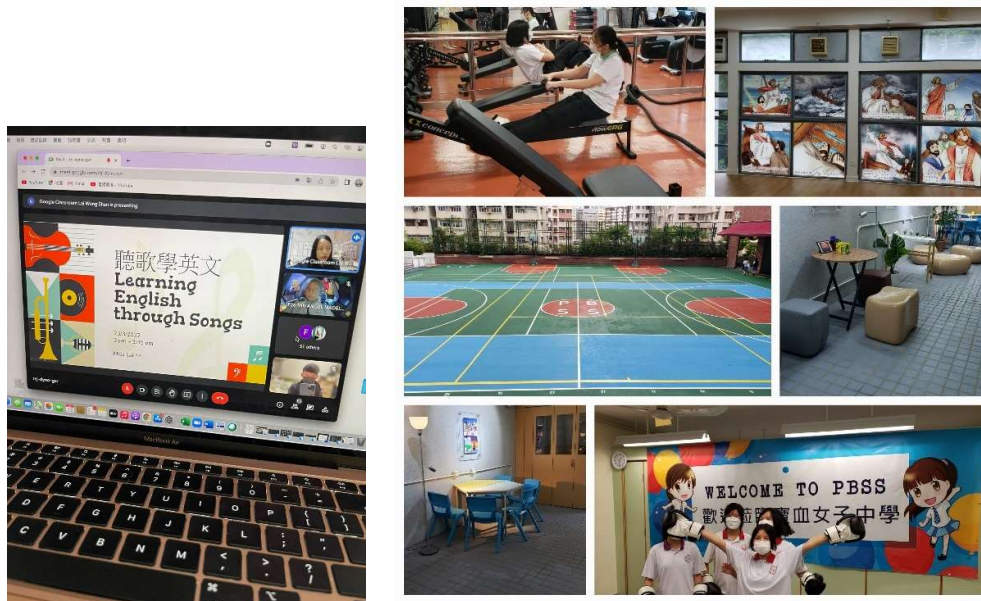

77 周年校慶日

2022 年 5 月 27 日為 77 周年校慶日，恭請廖雅倫神父主持校慶感恩彌撒及進行 2 樓身心靈走廊祝聖禮儀。當天校友會副會長黃秀容校友、校友會主席何淑述校友、候任校友校董關雪明校友，校友會總務高麗明校友、與何欣欣校友蒞臨參與，共沐主恩。全校師生全程投入，校慶禮儀順利完成。一眾師姐校友們更於感恩彌撒前探訪住在學校 5 樓寶血會修院的李麗娟修女，共聚往昔情誼。彌撒後參觀學校新增設施，包括牧靈中心、身心靈走廊、健康生活資源中心及音樂輔導咖啡閣，隨後亦走訪學校特別為發展同學潛能而創設的多元學習課各項活動，過程中與在學師妹交談甚歡，多番讚賞同學能展現寶中的優良傳統，並對學校的持續發展及進步表示肯定和欣賞。



認捐牧靈中心聖像及禮儀用品

校歌

寶血恩施聖道揚
樹人敷教啟門牆
香海濱 爐烽旁
一堂濟濟絃歌洋洋
敬業樂群學有方
自強不息德彌光
謝我天主錫我周行
謝我天主錫我周行

各位親愛的校友：

主內平安！本校為秉承我們的辦學團體——耶穌寶血女修會在最艱難困厄的時代中仍堅持傳教牧靈的犧牲奉獻精神，特意新建構了一個牧靈中心，讓全校師生們可以在一個更具宗教氛圍的環境下，培育自己靈性的生命，讓榮主愛人的福傳工作，得以薪火相傳。

本人自接任寶血女子中學校長的職務以來，一直十分欣賞我校歷屆校友回饋母校、關注學校發展、扶掖後輩的優良傳統。因此本人誠邀各位校友鼎力支持，捐助本校為牧靈中心購置聖像和聖爵：一為集腋成裘，為本校的宗教教育滙聚各方的力量；二為向全體學生們展現前輩學姐們的風範和懿德，樹立楷模；三為向外界人士展示寶血人同氣連枝、互相扶持的硬實力。校友們的善舉實在意義深遠，相信歷代在寶血榮主育人的先賢們也銘感欣慰。





路加福音·第二章·第十四節如此寫道：「天主在天受光榮，主愛的人在世享平安」。本人先在此感謝各位校友多年來對本校出心出力的支持，再次感謝你的垂注。

寶血女子中學校長

謹啟

二零二二年五月廿七日

認捐聖像/聖爵	相關資料
	<ul style="list-style-type: none"> 耶穌聖心及聖母聖心像 高約 120CM 意大利製造 各\$48000
	<ul style="list-style-type: none"> 聖家像 高約 97CM 韓國製造 \$7500
	<ul style="list-style-type: none"> 馬槽全套 意大利製造 闊約 45CM · 深 35CM \$6280
	<ul style="list-style-type: none"> 聖女小德蘭 意大利製造 高約 30CM \$1380
	<ul style="list-style-type: none"> 教宗方濟各 意大利製造 高約 30CM \$2880

	<ul style="list-style-type: none"> 聖芳濟亞西 意大利製造 高約 30CM \$2880 		<ul style="list-style-type: none"> 聖彌額爾總領天使 意大利製造 高約 30CM \$680
	<ul style="list-style-type: none"> 聖伯多祿 意大利製造 高約 30CM \$3380 		<ul style="list-style-type: none"> 彌撒用聖爵—盛酒水瓶套裝 \$664
	<ul style="list-style-type: none"> 聖德蘭修女 意大利製造 高約 30CM \$2880 		<ul style="list-style-type: none"> 彌撒用聖爵—聖體盅 \$1438
			<ul style="list-style-type: none"> 彌撒放祭台用十字架 高 35CM \$378

facebook

寶血女子中學校友會



有興趣認捐牧靈中心聖像及禮儀用品校友，請 2022 年 6-8 月以入帳形式，恆生銀行 儲蓄戶口號碼：258-4-020719；請將 姓名及入數紙的紀錄 whatsapp (9478 0468) 給校友會

2022 年 週年大會

本屆週年大會無法實體舉行，已於 4 月 30 日下午 3 時在 ZOOM 線上舉行。

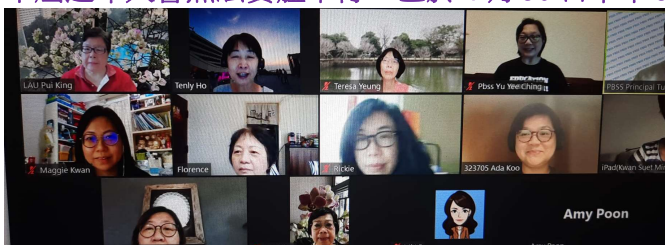

2022-2024 執行委員會

會長宴請 新一屆校友校董、校長及委員

職位	姓名(屆次)
會長	劉佩瓊(12)
副會長	黃秀容(27)
副會長	鄭惠珍(25)
顧問	羅翠恩(25)
永遠榮譽顧問	鄧麗歡(6)
主席	何淑逴(30)
副主席	李寶琪(37)
副主席	楊錦桃(21)
文書／一般事務	余綺清(28)
文書／會員事務	古美華(30)
司庫	陳煥玲(30)
總務	凌淑敏(30)
	高麗明(35)
	陳鳳姿(25)
編輯	伍穎琛(56)
康樂／公關	黃沅汶(55)
編輯/整理網頁	關文琪(45)

Finance report sharing

PRECIOUS BLOOD ALUMNAE ASSOCIATION
STATEMENT OF FINANCIAL POSITION
AS AT 31ST MARCH, 2022
(Expressed in Hong Kong dollars)

	Notes	2022	2021
ASSET AND LIABILITY:-			
CURRENT ASSET			
Cash and cash equivalents	5	\$ 101,929	\$ 101,889
RESERVES :-			
ACCUMULATED FUND	6	\$ 101,929	\$ 101,889

PRECIOUS BLOOD ALUMNAE ASSOCIATION
INCOME STATEMENT
FOR THE YEAR ENDED 31ST MARCH, 2022
(Expressed in Hong Kong dollars)

	2022	2021
INCOME		
Activities	\$ 5,264	\$ -
Bank interest	1	1
Donation	-	56,123
Membership fee	200	-
Life membership fee	1,500	-
	\$ 6,965	\$ 56,124
LESS : EXPENDITURE		
Activities	\$ 5,264	\$ -
Bank charges	660	660
Donation	1,001	55,123
	\$ 6,925	\$ 55,783
SURPLUS FOR THE YEAR	\$ 40	\$ 341

普通會員 《繳交年費 HK\$100》：(1) 以支票形式，抬頭請寫：“Precious Blood Alumnae Association” 或 “寶血女子中學校友會” (2) 以入帳形式，恆生銀行 儲蓄戶口號碼：258-4-020719，請將 姓名及入數紙的紀錄 whatsapp (9478 0468)給校友會

新委員-凌淑敏自我

介紹

各位寶血人

在下三十屆

姓凌名淑敏

執筆寫生平

想說說成就

恨智慧平庸

捉衿而肘見

納履而踵決

想談談喜好

唯吃喝玩樂

趣向書中尋

今忽發奇想

聚首校友會

望作新嘗試

共渡新常態



汽油優惠：

寶血校友會的永久會員可享有以下優惠：

嘉順車隊咭 - 以當日油站錶價折扣：無鉛電油減港幣 \$5.0、超低硫柴油減港幣 \$6.0，有興趣的永久會員只需在以下網址下載申請表格，連同會員身分證副本（若登記車主為會員配偶，則其身份証副本及結婚証書副本），車輛登記文件（牌簿）副本，住址證明及直接付款授權書，上傳與鄭惠珍的電郵地址（rockacheng@gmail.com）。本會會轉遞閣下會員的申請與嘉順石油貿易公司。發咭需時三至四星期。油卡將由嘉順石油貿易公司直接寄往閣下的地址。嘉順車隊的電郵地址如下：

kashuntrading.com

煮飯仔廚藝教室：

ZHU FAN ZAI 煮飯仔

校友大優惠

<烹飪班>

寶血校友會會員參加煮飯仔教室的烹飪班課程享有**半價優惠**，同行參加的親戚朋友也可享有七折！

<其他優惠>

教室內亦有出售各類烹飪書籍和一些精美廚房用品，校友會會員可享有**八折優惠**。

煮飯仔簡介

「煮飯仔Cooking Studio」提供場地予不同團體舉辦活動：傳媒廚師訪問拍攝，品牌烹飪活動、煮食分享會等，為識飲識食既煮飯仔女提供一個飲食、廚藝資訊交流平台。

鯽魚涌船塢里8號華廈工業大廈17樓D室

Flat D, 17/F., Wah Ha Factory Building, 8 Shipyard Lane, Quarry Bay Hong Kong.

chefs@zhufanzai.com

星級廚師

肥媽 Maria Cordero

葉晨

Christy Lai

<http://www.zfzcookingstudio.com/>
<https://www.facebook.com/zfzcookingstudio/>



雅芳婷床上用品：

憑咭於雅芳婷集團旗下各雅芳婷床上用品及 DPM 專門店購物專門店內購物，指定貨品可享九折優惠。
店鋪名單如下：

雅芳婷專門店地址如下：

太子專門店	九龍旺角彌敦道 750 號始創中心 3 樓 329 號舖	2368 3968
鑽石山專門店	九龍鑽石山龍蟠街 3 號荷里活廣場 3 樓 360 號舖	2955 5789
藍田專門店	九龍藍田 8 號匯景花園匯景廣場 第三期 2T 號舖	2997 2338
德福廣場專門店	九龍灣德福廣場二期 607-608 號舖	2360 2018
尖沙咀新港中心專門店	九龍尖沙咀廣東道 30 號 新港中心 1 樓 116 號舖	2117 3708
香港仔專門店	香港香港仔成都道 26 號 添喜大廈 1 樓 1 號舖	2580 0716
小西灣專門店	小西灣藍灣廣場高層地下 28 號舖	2866 3150
東涌專門店	東涌慶東街 1 號東堤灣畔地下 5 號舖	2403 6122
東港城專門店	將軍澳重華路 8 號東港城 2 樓 269 號舖	2940 1168
將軍澳專門店	將軍澳調景嶺彩明街 1 號彩明購物商場二樓 232-233 號舖	2750 0611
愉景新城專門店	荃灣青山公路 398 號愉景新城購物商場 3 樓 3035 號舖	2940 1168
荃新天地專門店	新界荃灣楊屋道 1 號荃新天地 1 樓 102 號舖	2941 0565
安定專門店	屯門鄉事會路 2A 安定村 H.A.N.D.S. N 區 2 樓 N - 227 號舖	2420 0255
天水圍專門店	天水圍天華路 30 - 33 號頌富廣場一期二樓 L 201 C 號舖	2405 0110





會員登記表格

MEMBERSHIP REGISTRATION FORM

No.

** 表格請以正楷填寫 **

請注意：續交會費的校友，如地址及電話號碼沒有變更，只需填上姓名、會員編號及電郵地址 (e-mail)。

姓名 (中文) : _____ (英文) : _____

傳真 (FAX) : _____

電話 (辦事處) : _____ 電話 (住宅) : _____

電話 (手提) : _____ 電郵地址 e-mail : _____

地址 (中文) : _____

(英文) : _____

職業 : _____ 服務機構 : _____

畢業 / 肄業年份及屆次 : _____ 年份 _____ 屆次 _____
在寶血女子中學完成中 _____

- 參加類別: 普通會員 《繳交年費 HK\$100》, 繳交 _____ 年, 年費共 HK\$ _____。
- 正式會員
- 附屬會員
- 永久會員 《繳交 HK\$1,500, 以後毋須繳交》
- 正式會員
- 附屬會員

繳款辦法: (1) 以支票形式, 抬頭請寫: "Precious Blood Alumnae Association" 或 "寶血女子中學校友會"
(2) 以入帳形式, 恆生銀行 儲蓄戶口號碼: 258-4-020719

簽名 : _____ 日期 : _____

For Office Use Only. 《以下毋須填寫》	File: Form_mr04
會員編號 : _____	
永久會員 (正式會員 <input type="checkbox"/> 附屬會員 <input type="checkbox"/>)	普通會員 (正式會員 <input type="checkbox"/> 附屬會員 <input type="checkbox"/>)

更改資料

如閣下即將更改地址或信箋上之地址有誤，請填上正確或最新的資料

請傳真至 (Fax) 2578 2491 或寄回：寶血女子中學校友會，香港柴灣新廈街 338 號

會員編號 (No.) : _ _ _ _ _ 屆次 : _ _ _ _ _

會員姓名 (Name) : _ _ _ _ _

永久會員 (正式會員 附屬會員) 普通會員 (正式會員 附屬會員)

更改地址 (address) :

更改電話 : (日 (Day) : 夜 (Night) : 手提 (Mobile Phone) :

更改電郵 (email) :

寶血女子中學校友會
Precious Blood Alumnae Association
香港柴灣新廈街 338 號
338 San Ha Street, Chaiwan, Hong Kong